

NETATMO

presence

Utendørs sikkerhetskamera
med detektering av mennesker,
biler og dyr



OPPLÆRINGSHEFTE

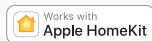

IFTTT





Bruk fingrene

Presence – en revolusjon innen utendørs sikkerhet for hjemmet

Netatmo Presence er det første utendørs sikkerhetskameraet som detekterer og rapporterer om mennesker, biler og dyr. Det analyserer og varsler deg i sanntid dersom noen lurder rundt huset, dersom en bil kommer inn i innkjørselen, eller dersom det er et dyr i gården.

Med Presence kan du følge med på hjemmet ditt med «live streaming» med et hvilket som helst apparat, og hvor du enn måtte befinne deg. Varsleingen du ønsker tilpasses dine behov: Du velger kombinasjonen varsler om mennesker, biler eller dyr, eller om du ønsker varsler om alle tre.

Det integrerte smarte flomlyset skremmer bort uønskede gjester og lyser opp for deg. Det kan innstilles slik at det skrur på når Presence detekterer en person, en bil eller et dyr.

Presence installeres ganske enkelt som et utendørs lys. Bruk en av de eksisterende festene for lys utendørs, og systemet kobles til via Wi-Fi.

Det er ikke noe abonnement. Lagringen av videoopptakene er helt gratis.

3 grunner til å kjøpe presence



Bli varslet om det som er viktig

Smart-Sight lar deg vite nøyaktig hva som skjer foran huset, med spesielle varsler for mennesker, dyr og biler.



Integrert smart flomlys

Det integrerte smarte flomlyset skremmer bort uønskede gjester og lyser opp for deg.



Installeres enkelt som en utendørs lampe

På kun et par minutter oppnår du et smart sikkerhetssystem med et kraftig flomlys som bedrer sikkerheten, både om dagen og om natten.

Revolusjonær utendørs sikkerhet



SMART-SIGHT

Smart-Sight benytter seg av avanserte algoritmer for å detektere og rapportere om tilstedeværelse av mennesker, dyr og biler.



ALERT-ZONES

Varselsone-funksjon gjør det mulig for deg å velge hvilke soner det skal gis varsel fra, og du får øyeblikkelig beskjed når noen kommer inn i den sonen du har valgt.



SMART FLOMLYS

Presences smarte flomlys lyser opp underveis, og skremmer vekk uønskede gjester.



PERSONLIG INNSTILTE VARSLER

Innstill varselmeldingene slik at de passer til dine behov: Du kan velge å motta varsler om en kombinasjon av mennesker, dyr eller biler, eller av alle tre.

En unik erfaring



KLARE, FULL HD-VIDEOOPPTAK

Full HD 1080p gir den aller beste videokvalitet, slik at du tydelig kan se hva som skjer i hjemmet.



BEDRE NATTSIKT

For kvelden kan du velge om flomlyset skal skrus på, eller om systemet skal benytte seg diskret av Presences effektive infrarøde LED-nattsikt.



INSTALLERES SOM ET UTENDØRS LYS

Presence monteres enkelt og greit i stedet for et av dine utendørs lamper. På et par minutter oppnår du et sofistikert sikkerhetssystem med et effektivt flomlys.



FULLSTENDIG VÆRBESTANDIG

Presence er spesielt designet for utendørsbruk, og tåler elementer som regn, snø, fukt, støv og smuss.

Gratis og sikker lagring av videoopptak



HELT PRIVAT LAGRING PÅ SD-KORT

Video-opptak og identifikasjonsdata er helt privat, og registreres på kameraets lokale microSD-kort. Et microSD-kort følger med.



BACKUP AV SKJERMDUMP

Det eneste som lagres på Netatmo-nettsky er et skjermdump av hver hendelse – ingenting annet.



ALTERNATIV CLOUD OPPBEVARING

Lagre dine videoer på din personlige Dropbox-konto eller din FTP-server.



BESKYTTELSE AV DATA

Dine data blir sikret med en kryptert forbindelse slik at du er garantert det aller høyeste nivå konfidensialitet.

Ekstra lagring på FTP

LAGRING PÅ MICRO SD-KORT

Video tas opp av Presence og lagres på det integrerte micro SD-kortet.

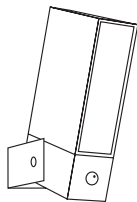

Automatisk lagring



Valgfri lagring



FTP

EKSTRA LAGRING PÅ DROPBOX ELLER FTP

I tillegg kan du velge å lagre videoene øyeblikkelig på din personlige Dropbox-konto eller på din FTP-server.

Ingen ekstra omkostninger



FRI TILGANG TIL VIDEONE

Du har tilgang til videoopptakene og livestream gjennom Security apper – når som helst, hvor som helst, og med et hvilket som helst apparat.



GRATIS LAGRING AV VIDEOOPPTAK

Lagringen av videoopptakene gjøres gratis og sikkert på det medfølgende microSD-kortet, og du kan velge å bruke din Dropbox-konto eller din FTP-server for ekstra lagring.

Få vite øyeblikkelig hva som skjer utenfor hjemmet

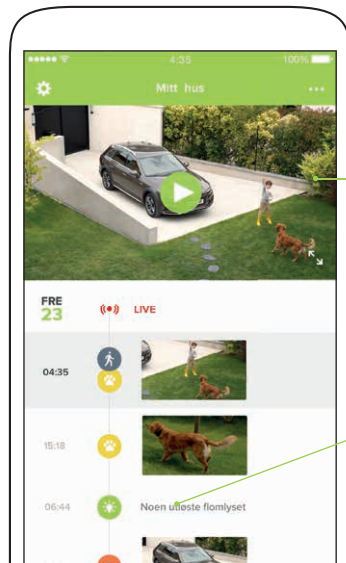

Tilgang til live streaming med et klikk

Du får tilgang til tidligere videoopptak med et enkelt klikk på tidslinje-hendelsen.

Kameraet tar kun opp det som er viktig, noe som gjør at du unngår timer med filming av ingenting.

Hvert videoopptak kan lastes ned.

Foreta personlig innstilling av varsler og videoopptak

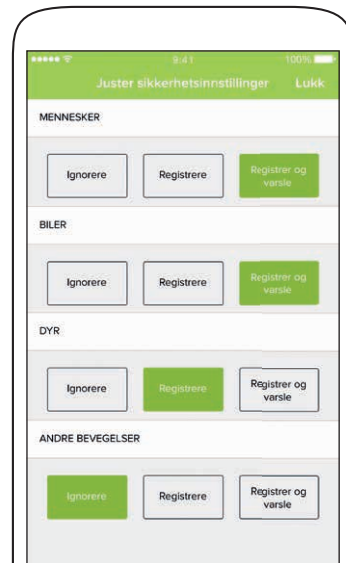

Velg det du ønsker å registrere og bli varslet om.

Foreta personlig innstilling av flomlyset

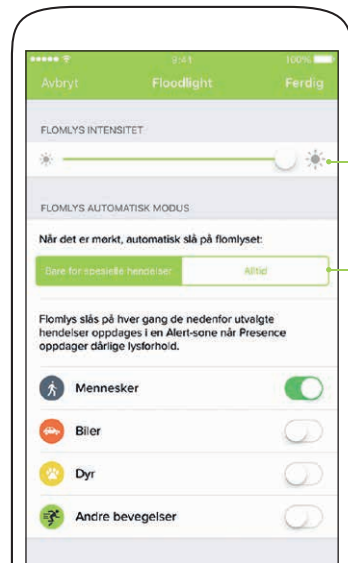

Innstill lysstyrken

Bestem når du vil at flomlyset skal skrus på

Alert-zones

Du kan velge opp til fire Alert-Zones for å bestemme hva Presence skal detektere og hvor du ønsker overvåkingen



Ultranøyaktige varsler

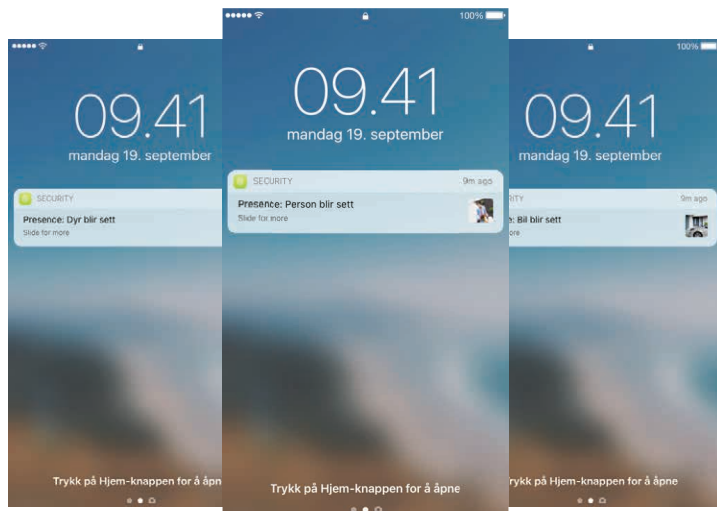

Gjør hjemmet ditt smartere med Apple HomeKit

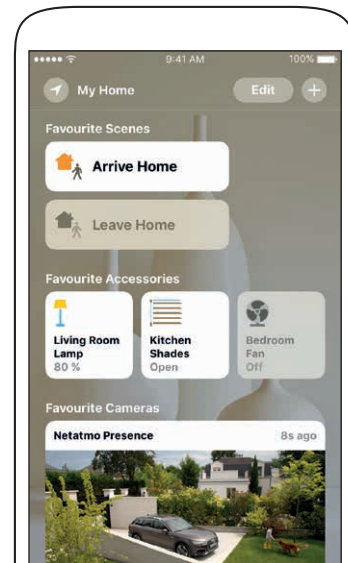

Presence virker med Apples revolusjonære HomeKit-teknologi for en helt unik og effektiv funksjon.

For enkel kontroll av alt utstyr i ditt smarte hjem åpner du ganske enkelt opp Home-appen, eller du spør Siri. Magisk enkelt!



App-kompatibilitet

PRESENCE ER KOMPATIBEL MED:



Apple Watch



min. iOS 9



min. Android 4.3 minimum
med tilgang til Google Play

NETATMO webapp

PC/Mac

Oppsett

①

Jeg har allerede et lys
utendørs



Du finner en video som viser fremgangsmåte
ved installering på
<https://www.netatmo.com/presence-installation>

②

Jeg har ikke et eksisterende
utendørs lys
eller
Jeg ønsker å installere Presence
helt fra bunnen



Kontakt en kvalifisert
elektriker

Oppsett

Presence kobles til via Wi-Fi og kan enkelt installeres i stedet for en utendørs lampe som du allerede har.

Installeringen er helt enkel: Du monterer kameraet på et par minutter!

INSTALLERING AV PRESENCE PÅ DIN TELEFON

- 1 Last ned Netatmo-appen på din smarttelefon på <http://presence.netatmo.com>. Finnes i app store eller Google Play Store
- 2 Opprett en Netatmo-konto
- 3 Samkjør Presence med din telefon ved å følge instruksjonene som gis på appen



KRAV:
Wi-Fi Internet
connection

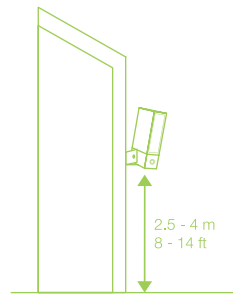

RECOMMENDED:
Høyde:
2,5 til 4 meter

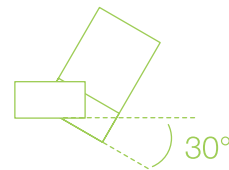

RECOMMENDED:
Vippevinkel:
30°

Ofte stilte spørsmål Netatmo Presence

Bruk

- Hvordan får jeg tilgang til mine videoopptak?

Du har lett tilgang til videoopptakene gjennom Netatmo Security-appen på din smarttelefon, ditt nettbrett, PC/Mac eller Apple Watch.

- Hvor mange personer har tilgang til kameraet?

Du kan gi tilgang til kameraet for så mange personer som du ønsker, via appen.

- Hvor mange kameraer kan jeg koble til appen?

Et ubegrenset antallet Presence-kameraer.

- Hvor mange videoopptak kan Presence gjøre?

Antallet videoopptak er avhengig av hvor langt hvert opptak er, og av størrelsen på microSD-kortet som brukes. Med microSD-kortet som følger med kan du gjennomsnittlig lagre over 100-videosekvenser.

- Kjenner systemet igjen ansikter?

Nei, Presence bruker en annen teknologi enn ansiktsgjenkjenning for å analysere og rapportere om mennesker, biler eller dyr. Systemet detekterer hele formen for en gjenstand i bevegelse. Derfor kan Presence se en person på avstand og se at det dreier seg om en person selv om ansiktet er for lite eller for langt vekk til å bli gjenkjent av det menneskelige øye.

- Hva om jeg ikke ønsker å bli varslet om visse ting, men opptakene fortsatt gjøres?

I innstillingene av Presence kan du velge å nøytralisere varsler for visse hendelser. Men de blir allikevel tatt opp, og vises i tidslinjen.

- Hva er Alert-Zones?

Alert-Zones gir Presence-kameraet beskjed om å være spesielt oppmerksom i visse soner. På den måten får du kun varsler om det du er interessert i.

- Hvor mange Alert-Zones kan jeg opprette?

Du kan velge opp til fire smartsoner.

Ofte stilte spørsmål Netatmo Presence

- Hva er det smarte flomlyset?

Det integrerte smarte flomlyset skremmer bort uønskede gjester og lyser opp for deg.

Det kan innstilles til å bli slått på når Presence oppdager en person, bil eller et dyr

- Kan jeg velge hvilken type hendelser flomlyset skal tennes for?

Ja, flomlyset kan innstilles slik at det tennes når Presence detekterer mennesker, biler, dyr, eller alle tre. Dette kan styres manuelt med appen.

- Hva kan jeg gjøre med HomeKit?

HomeKit brukes til å styre Presence, slik at man kan:

- Innstille scener for å styre flere HomeKit-aktiverte apparater
- Få tilgang til kameraets live stream direkte i Home-appen
- Be Siri på ditt iOS-apparat om å vise deg kamerabildet live stream
- Opprette smarte scenarier for hjemmet

Spesifikasjoner

- Hva er Smart-Sight?

Smart-Sight funksjonen benytter seg av en sofistikert algoritme til å detektere mennesker, dyr og biler. Systemet gir deg beskjed om hva som skjer foran ditt hjem.

- Har systemet lyd?

Presence har en enveis audio, så alle videoopptak gjøres med lyd.

- Er Presence værbestandig?

Ja, Presence er designet for utendørsbruk, og tåler elementer som regn, snø, fukt, støv og smuss takket være HZO-teknologien og det innovative, tynne beskyttende belegget. Finn ut mer på www.hzo.com

- Hva er lengden og bredden for Presences detektering?

Presence har en langdistansedetektering på opp til 20 m, og et 100 ° synsfelt.

- Hva er synsfeltet i mørket?

Presences infrarøde nattsikt kan detektere gjenstander som er opp til 15 m unna.

Ofte stilte spørsmål Netatmo Presence

- Hvor mye strøm bruker Presence?

Gjennomsnittlig strømforbruk om dagen er 5 W. I mørket, på grunn av flomlyset er forbruket på ca. 15 W.

- Er videoene sikre?

Ja, det brukes ultrasikker og gjennomgående kryptering for å garantere den aller beste beskyttelse.

Oppsett

- Hvor bør man plassere Presence?

Ideelt sett skal Presence erstatte en utendørs lampe som allerede finnes. Det er beregnet på å bli plassert i en høyde på mellom 2,5 og 4 m for å gi optimal ytelse.

- Hvordan installeres Presence?

Presence installeres som et utendørs lys. Det monteres ganske enkelt i stedet for et av dine utendørs lamper.

- Går det an å montere kameraet uten å bytte ut en eksisterende lampe?

Ja, men du trenger strøm til kameraet, og du må installere det som en nytt lampe. Det anbefales derfor at du kontakter en kvalifisert elektriker.

- Hvordan får Presence tilført strøm?

Presence får tilført strøm på samme måte som en hvilken som helst vanlig lampe, med 100 V eller 240 V-ledning, avhengig av strømforholdene der du bor.

- Vil jeg motta et varsel ved strømbrudd?

Ja, du vil få tilsendt et varsel på din smarttelefon.

Ofte stilte spørsmål Netatmo Presence

- Kan det være et WiFi tilkoblingsproblem på grunn av avstanden mellom Presence og min router?

Presence er beregnet for utendørsbruk og har en veldig kraftig WiFi-antenne, noe som gjør at kommunikasjonen blir optimalisert.

- Hva skjer dersom det ikke er noen internettforbindelse?

Du vil motta et varsel om at det ikke er noen internettforbindelse. Så lenge Presence får tilført strøm, fungerer systemet og tar opp videoer, men videoene blir ikke sendt til appen uten internet. Presence vil føye alle de nye videoen til appen med en gang internettforbindelsen gjenopprettes.

- Hva er kravene for bruk av HomeKit og Siri?

HomeKit krever at du har iOS 10 eller en senere versjon på din iPhone, iPad eller iPod touch. For å styre Presence automatisk på avstand trenger du en Apple TV (4. generasjon eller nyere) med tvOS 10 eller nyere versjon, eller en iPad med iOS 10 eller nyere, opprettet som en hub for hjemmet.

- Hvordan installerer man HomeKit?

Følg instruksjonene som gis i Netatmo Security-appen for å installere kameraet med HomeKit.

Lagring

- Hva er maks. SD-kortstørrelse som kan brukes for Presence?

Maks. SD-kortstørrelse som er kompatibel med Presence er 32 GB klasse 10.

- Kan jeg lagre videoer i nettskyen?

Ja, du kan koble Presence til din Dropbox-konto eller din personlige FTP-server for å lagre videoer på nettskyen.ud.

- Hvordan virker FTP?

Videoene vil alltid være kryptert og lagret på Presence microSD-kort, pluss, hvis du aktiverer Dropbox eller FTP i appens innstillinger, vil de øyeblikkelig bli lagret på din egen server som en ekstra backup.

I app-innstillingene kan du velge å koble kameraet til din FTP-konto.

Ofte stilte spørsmål Netatmo Presence

- Hvordan virker Dropbox?
I appens innstillinger kan du velge å koble kameraet til din Dropbox-konto. Videoer kan da lagres på din personlige Dropbox-sky.
- Hva lagres på Netatmo-skyen?
På Netatmo-skyen lagres det kun backup av en skjermdump for hver video. Kameraet velger ut en skjermdump med det bildet som er tydeligst for hver hendelse. Skjermdumpene sendes til ditt apparat gjennom en ultrasikker, kryptert forbindelse.
- Hva lagres i kameraet?
Videoene lagres lokalt på kameraets interne microSD-kort. Dersom du fjerner microSD-kortet, fjernes også videoene fra kameraet.
- Hva lagres i appen?
Ingen videoer eller skjermdump lagres i appen på ditt apparat. Alle videoer lagres på kameraet og sendes med en gjennomgående forbindelse til din app.

	PRESENCE 	WELCOME 
	UTENDØRS KAMERA	INNENDØRS KAMERA
Kameratype		
Livestream	✓	✓
Ansiktsgjenkjenning	✗	✓
Meldinger med navn på personene som kjennes igjen	✗	✓
Meldinger om mennesker, biler og dyr	✓	✗ (kun for mennesker og dyr)
Gratis og komplett videoopptak og playback	✓	✓
Meldinger med personlige innstillinger	✓	✓
Flomlys	✓	✗
Alert-Zones	✓	✗

Merknader

VIL DU VITE MER
OM PRESENCE?



NETATMO

www.netatmo.com

Netatmo © 2017 Med forbehold om alle rettigheter. Apple er et varemerke fra Apple Inc., som er registrert i U.S.A og andre land. HomeKit er et varemerke fra Apple Inc. Bruk av Works med Apple HomeKit-logo betyr at et elektronisk tilbehør har blitt designet spesielt for tilkobling til henholdsvis iPod touch, iPhone, eller iPad, og at dette tilbehøret har blitt sertifisert av utvikleren for å tilfredsstille Apples standarder når det gjelder ytelse. Apple er ikke ansvarlig for driften av denne anordningen eller dens overensstemmelse med sikkerhetsstandarder eller regler. App Store er et servicemerke fra Apple Inc., som er registrert i U.S.A og i andre land. Google Play og Google Play-logoet er varemerker fra Google Inc. De aktuelle produkter kan være annerledes enn det som vises på bildet.